

ASD GS ESERCITO

Società Ciclistica Amatoriale

SEGRETERIA

Sede Legale: Via Zermanese, 178 - 31100 Treviso - Sede Sociale: Via Celante, 58 - 31029 Vittorio Veneto (TV)
Tel. 0438/944514 - Tel. Fax 0438/944519 - e-mail segreteria@gseciclismo.it - sito www.gseciclismo.it

Prot. N. 59375 Cod. Id. GSE Ind. Class.:8.4.7 31029 Vittorio Veneto, 10 nov. 2009
Allegati n. PDC: segreteria@gseciclismo.it

OGGETTO: ASD GS Esercito Società Ciclistica Amatoriale- Disposizioni permanenti anno 2010.

ELENCO INDIRIZZI (Allegato "A")

^^^^^^^^^^^^^^^^

Rife. a. Direttiva n.134/GDP.Sp. datata 15 ottobre 2001 dello Stato Maggiore dell' Esercito;
b. msg. 8676-165-8.1.1.4/80 datato 26 febbraio 2009 di STATESERCITO-ADDESTRAMENTO;
c. let. 109478 Cod.Id. CTE Ind.cl. 5.9.11 datata 15 ottobre 2009 di COMFOTER.
Seg. msg. 58400/GSE/8.7 datato 4 novembre 2009.

^^^^^^^^^^^^^^^^

1. Alla luce dei risultati individuali e di squadra ottenuti dagli atleti :
 - 1° posto nel Campionato Italiano della F.C.I.;
 - 1° posto nel Campionato "Centro ItaliaTour";
 - 1° Posto nel Campionato Italiano Interforze;
 - 2° posto nel Campionato Italiano "Brevetto dell'Appennino";
 - 2° posto nella Classifica del Campionato Italiano Team Master Gold;
 - 4 titoli di Campione d'Italia FCI nella categoria Master Gold, Master Sport e Master 1;
 - 7 vittorie assolute sia nel campionato italiano della FCI che in gare internazionali;
 - 2° classificato nel campionato mondiale di ciclismo estremo;
 - diversi podi di categoria ed individuali;
 - 11° posto ai campionati mondiali militari nell'ottobre 2008,ed in esito delle decisioni assunte in sede di assemblea annuale svoltasi in data 12 settembre u.s. In ARABBA (BL) è intendimento di questo Gruppo Sportivo proseguire l'attività amatoriale anche per l'anno 2010.
2. In merito, si uniscono in allegato:
 - "B" organigramma del direttivo tecnico per l'anno 2010;
 - "C" disposizioni e programma di massima del settore agonistico strada e MTB;
 - "D" disposizioni e programma di massima del settore amatoriale strada e MTB;
 - "E" norme per il tesseramento.
3. In base a quanto previsto dal messaggio in riferimento, i Comandi in indirizzo, compatibilmente con le esigenze di servizio, sono pregati di concedere al proprio personale la possibilità di effettuare gli allenamenti specifici necessari per partecipare alle competizioni ciclistiche.
4. Sarà cura di questo GSE rendere noto, mediante pubblicazione sul sito internet <http://www.gseciclismo.it>. l'elenco nominativo dei tesserati che sarà periodicamente aggiornato;
5. Per quanto non contemplato nelle presenti disposizioni e per tutte le tipologie di gestione degli atleti e delle attività svolte, saranno applicate le norme previste dallo Statuto Sociale e Regolamento Funzionale del G.S.E., che ogni atleta accetta senza condizioni all'atto del tesseramento.
6. Tutte le notizie utili e di interesse del GSE dallo Statuto al Regolamento sono pubblicate sul sito web citato.

firmato
IL PRESIDENTE DEL G.S.E.
Gen. C.A.(aus) Gianfranco MARINELLI

ELENCO INDIRIZZI

A	SEGRETERIATO GENERALE DELLA DIFESA	00187 ROMA
	STATO MAGGIORE DELLA DIFESA	00187 ROMA
	STATO MAGGIORE DELL'ESERCITO	00187 ROMA
	CENTRO ALTI STUDI PER LA DIFESA	00165 ROMA
	STATO MAGGIORE DELL'ESERCITO - REPARTO IMPIEGO DELLE FORZE	
	Ufficio Dottrina Addestramento e Regolamenti - Attività Sportiva	00187 ROMA
	DIREZIONE GENERALE DEL PERSONALE MILITARE	00187 ROMA
	DIREZIONE GENERALE DEI LAVORI DEL DEMANIO	00196 ROMA
	COMANDO LOGISTICO DELL'ESERCITO	00162 ROMA
	COMANDO DELLE SCUOLE DELL'ESERCITO	TORINO
	ISPETTORATO INFRASTRUTTURE DELL'ESERCITO	00192 ROMA
	COMANDO DELLE FORZE OPERATIVE TERRESTRI	37100 VERONA
	NATO RAPID DEPLOYABLE CORPS - ITA HQ	SOLBIATE OLONA
	1° COMANDO FORZE DI DIFESA	31029 VITTORIO VENETO (TV)
	2° COMANDO FORZE DI DIFESA	80100 S.G. A CREMANO (NA)
	COMANDO DELLE TRUPPE ALPINE	39100 BOLZANO
	COMANDO AVIAZIONE ESERCITO	01100 VITERBO
	COMANDO SUPPORTI FORZE OPERATIVE TERRESTRI	00143 ROMA
	COMANDO TRASMISSIONI INFORMATICA DELL'ESERCITO	00042 ANZIO (RM)
	COMANDO DIVISIONE "ACQUI"	80100 S.G. A CREMANO (NA)
	COMANDO 132^ B. CORAZZATA "ARIETE"	37100 PORDENONE
	COMANDO BRIGATA ALPINA JULIA	33100 UDINE
	COMANDO BRIGATA AEROMOBILE "FRIULI"	40100 BOLOGNA
	COMANDO BRIGATA ALPINA TAURINENSE	10100 TORINO
	COMANDO BRIGATA MECCANIZZATA "AOSTA"	98100 MESSINA
	COMANDO BRIGATA ARTIGLIERIA	30026 PORTOGRUARO (VE)
	COMANDO BRIGATA BERSAGLIERI "GARIBALDI"	81100 CASERTA
	COMANDO BRIGATA CORAZZATA "PINEROLO"	70123 BARI
	COMANDO BRIGATA DI CAVALLERIA "POZZUOLO DEL FRIULI"	34170 GORIZIA
	COMANDO BRIGATA SUPPORTO NRDC-ITA (HQ)	21058 SOLBIATE OLONA (VA)
	COMANDO BRIGATA GENIO	33100 UDINE
	COMANDO BRIGATA LOGISTICA DI PROIEZIONE	31100 TREVISO
	COMANDO BRIGATA MECCANIZZATA "GRANATIERI DI SARDEGNA"	00100 ROMA
	COMANDO BRIGATA PARACADUTISTI "FOLGORE"	57100 LIVORNO
	COMANDO BRIGATA RISTA EW	00042 ANZIO (RM)
	COMANDO BRIGATA MECCANIZZATA "SASSARI"	87100 SASSARI
	COMANDO BRIGATA TRASMISSIONI	00042 ANZIO (RM)
	COMANDO REGIONE MILITARE NORD	10100 TORINO
	COMANDO REGIONE MILITARE CENTRO - COMANDO ALLA CAPITALE	00100 ROMA
	COMANDO REGIONE MILITARE SUD	90100 PALERMO
	COMANDO MILITARE AUTONOMO DELLA SARDEGNA	09100 CAGLIARI
	COMANDO INFRASTRUTTURE NORD	35100 PADOVA
	COMANDO INFRASTRUTTURE CENTRO	50100 FIRENZE
	COMANDO INFRASTRUTTURE SUD	80100 NAPOLI

e, per conoscenza:

DIRAMAZIONE FINO A LIVELLO REGGIMENTO O REPARTO EQUIPOLLENTE

DIRETTIVO TECNICO 2010

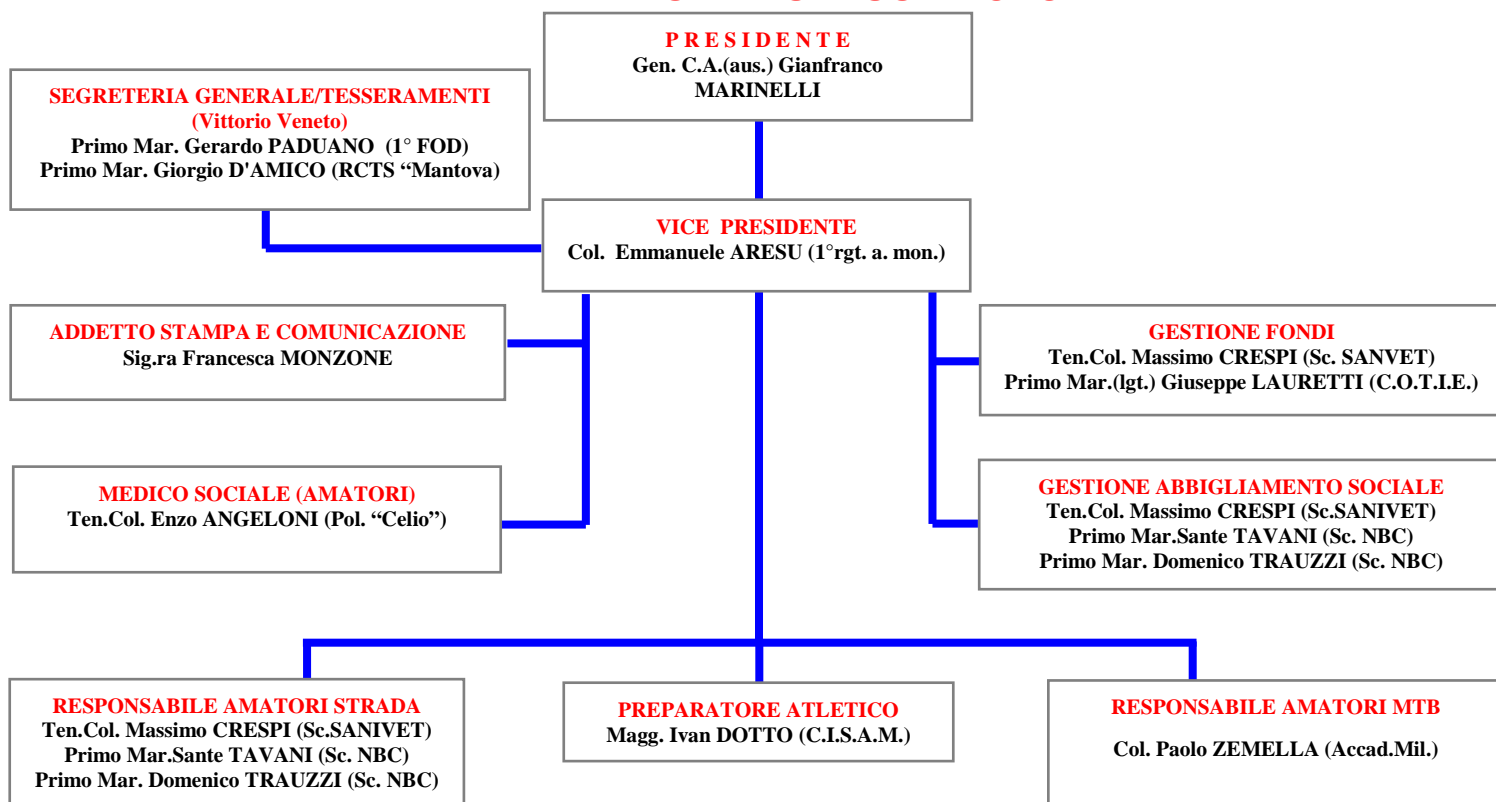

www.gseciclismo.it

	CELL.	SOTRIN	E-MAIL
Gen.C.A.(aus.) Gianfranco MARINELLI			gianf1944@yahoo.it
Col. Emmanuele ARESU			emmanuele.aresu@esercito.difesa.it
Col. Paolo ZEMELLA	328-8277292	1325258	Vb21pao@virgilio.it
Ten.Col. Enzo ANGELONI	333-6487963	1058013	enzoangeloni@virgilio.it
Ten.Col. Massimo CRESPI	328-2728964	1057536	massimo.crespi@esercito.difesa.it
Primo Mar. (Igt.) Giuseppe LAURETTI	328-7332009	1038716	giuseppe.lauretti@tin.it
Primo Mar. Giorgio D'AMICO		1239397	tesseramento@gseciclismo.it
Primo Mar. Gerardo PADUANO		1239514	segreteria@gseciclismo.it
Primo Mar. Sante TAVANI	339-1346355	1450251	sante.tavani@esercito.difesa.it
Primo Mar. Domenico TRAUZZI	328-3384786	1450219	domenico.trauzzi@esercito.difesa.it
Sig.ra Francesca MONZONE	349-6427834		francescamonsone@yahoo.it

SETTORE AGONISTI STRADA E MTB

STAGIONE 2009

DISPOSIZIONI E PROGRAMMA

1. ELENCO DEL PERSONALE

a. STRADA

1	C.le Magg.	PISANI	VINCENZO	CAPAR	MASTER G
2	C.le Magg.	ADAMO	VALERIO	232° RGT TRASMISSIONI	MASTER S
3	C.le Magg.	ZANNELLI	MATTEO	CAPAR	MASTER S
4	C.le	NERI	ROMANO	121° RGT ART C/A RAVENNA	MASTER S
5	C.le	SORRESSA	NICOLA	235° RGT PICENO	MASTER S

b. FUORI STRADA

1	M.llo	DEL RICCIO	CARMINE	2 RGT TRASMISSIONI BOLZANO	MASTER G
----------	-------	------------	---------	-------------------------------	----------

2. OBIETTIVI

- **Campionato Italiano della F.C.I. in linea;**
- **Campionato Italiano Fondo e Gran Fondo della F.C.I.;**
- **partecipazione a circuiti in linea/a tappe (riserva di diramare il relativo programma).**

3. ASPETTI LOGISTICO AMMINISTRATIVI

- a. Per gli aspetti logistici amministrativi riguardanti la squadra agonisti si precisa che:
- il personale, per raggiungere le varie località sedi di svolgimento delle competizioni, dovrà utilizzare, ove concesso, mezzi di trasporto collettivi militari;
 - per lo svolgimento delle gare i reparti di appartenenza potranno emettere un documento di viaggio relativamente alla autorizzazione alla partecipazione alle manifestazioni agonistiche sportive in quanto tutte le spese di vitto ed alloggio saranno a carico del G.S.E., nei limiti concordati con il GSE dai rispettivi atleti
DIVERSAMENTE SONO A CARICO DEI SINGOLI ATLETI
 - il tesseramento a meno della quota di 15€ (a carico dei singoli atleti);
 - le biciclette ed il materiale tecnico (vestiario, caschi, occhiali, integratori ecc.) verranno forniti dal G.S.E.;
 - al personale NON SONO dovuti oneri di lavoro straordinario o recuperi compensativi derivanti dall'attività svolta (disposizioni contenute nella Direttiva n.134/GDP.Sp. datata 15 ottobre 2001 dello Stato Maggiore dell'Esercito relativa alla costituzione del Gruppo Sportivo Esercito).
- b. I Reparti di appartenenza potranno consentire la partecipazione del personale interessato alle competizioni indicate dal G.S.E. e concedere agli stessi la possibilità di effettuare allenamenti specifici su strada e fuori strada anche in forma isolata su dei percorsi prestabiliti, con la concessione fino a 18 ore su base settimanale.
- c. Tali permessi sostituiscono quelli concessi per l'allenamento al superamento delle prove di efficienza fisica. In merito agli allenamenti, dovrà essere elaborato, dal responsabile della squadra, un programma addestrativo/sportivo mensile, dove devono essere riportati tutti gli elementi organizzativi dell'attività. Tale attività si configura come attività di servizio.

SETTORE AMATORI STRADA E MTB STAGIONE 2009 DISPOSIZIONI E PROGRAMMA

SETTORE STRADA

- (1) Campionato italiano fondo e gran fondo della F.C.I.;**
- (2) Campionato italiano fondo e gran fondo "Prestigio";**
- (3) Area Nord-Ovest: Coppa Piemonte;**
- (4) Area Nord-Est: Alpe Adria Tour;**
- (5) Area Centro:**
 - Brevetto dell'Appennino;**
 - Centro Italia Tour;**
- (6) Area Sud:**
 - Circuito del Sole;**
 - Circuito del Tacco.**
- (7) GRAN FONDO DOLOMITI STARS 2010.**

SETTORE MTB

- (1) Circuito NOBILI;**
- (2) Coppa VENETO -SERENISSIMA-;**
- (3) Circuito dei Parchi Naturali;**
- (4) Circuito Emilia Bike;**
- (5) Giro della Sardegna.**

ASPETTI LOGISTICO AMMINISTRATIVI

Ove non diversamente disposto, sono a completo carico degli atleti tutte le spese connesse a:

- tesseramento;
- spese di funzionamento del G.S.E.;
- attrezzature sportive;
- tasse d'iscrizione alle singole manifestazioni;
- viaggi;
- vitto e alloggio.

Il GSE si riserva la possibilità di concedere eventuali agevolazioni qualora siano disponibili fondi derivanti da eventuali offerte di sponsorizzazione.

VARIE

- (1) LA PARTECIPAZIONE A TUTTI I CIRCUITI STRADA E MTB È LIBERA.**
- (2) L'ELENCO DETTAGLIATO DELLE GARE STRADA E MTB INSERITE IN OGNI SINGOLO CIRCUITO SARANNO COMUNICATE APPENA RESE NOTE DALLE SOCIETA' ORGANIZZATRICI.**

NORME TESSERAMENTO ANNO 2010

La domanda, completa di tutta la modulistica prevista dovrà pervenire al seguente indirizzo:

Ten.Col. Massimo CRESPI
Scuola di Sanità e Veterinaria Militare
Via Giorgio Pelosi, 41
00143 - ROMA

entro il 15 novembre 2009 (farà fede la data di spedizione dell'Ufficio postale)

La domanda di tesseramento per l'anno 2010 dovrà essere presentata anche da coloro i quali sono stati tesserati con il GSE nell'anno 2009. Si precisa che tutta la documentazione relativa all'anno 2009 non sarà ritenuta più valida.

Tutti i nuovi tesserati, con esclusione di chi nel biennio precedente (2008/2009) sia stato già tesserato con altra Società Sportiva affiliata alla F.C.I., dovranno inviare all'indirizzo E-MAIL tesseramento@gseciclismo.it una **foto formato tessera** in formato digitale .jpg (**NON si accettano foto in divisa**).

Il **certificato medico** in formato originale (**non sono ammesse copie**) dovrà essere consegnato all'atto del ritiro della tessera e dovrà avere **scadenza non antecedente al 30 ottobre 2010**. **La documentazione sanitaria che NON avrà tale validità NON SARA' RITENUTA VALIDA e comporterà la sospensione automatica dell'atleta dalle competizioni sportive.**

Ogni tesserato dovrà versare l'importo corrispondente al pacchetto prescelto ed alla quota spettante (vedi specchio seguente) che comprende: quota associativa, costi tesseramento/affiliazione alla F.C.I., spese di gestione, costi abbigliamento ed avrà diritto a:

ARTICOLO	PACCHETTO				
	A	B	C	D	E
Maglia manica corta long zip	SI	SI	NO	NO	SI
Pantaloncino estivo con bretelle back panel (versione man/woman)	SI	SI	NO	NO	SI
Manicotti Team Business	SI	SI	SI	SI	NO
Guanti Team Business	SI	SI	SI	SI	NO
Calzini Team Business	SI	SI	SI	SI	NO
Cappellino Team Business	SI	SI	SI	SI	NO
Gilet estivo zip totale	NO	SI	NO	SI	NO
TESSERATO DAL 2006	110,00	153,00	49,00	91,00	81,00
TESSERATO DAL 2007	120,00	163,00	59,00	101,00	91,00
TESSERATO DAL 2008	130,00	173,00	69,00	111,00	101,00
TESSERATO DAL 2009	140,00	183,00	79,00	121,00	111,00
NUOVO TESSERATO	150,00	193,00	89,00	131,00	121,00

AI TESSERATI 2009 CHE SI SONO CLASSIFICATI AL 1° POSTO DELLA PROPRIA CATEGORIA IN UNO DEI CIRCUITI REGIONALI/INTERREGIONALI STABILITI AD INIZIO STAGIONE 2009 VIENE RICONOSCIUTA UNA ULTERIORE RIDUZIONE DELLE SUDDETTE QUOTE PARI A 10 EURO. I TESSERATI 2009 CHE SI SONO CLASSIFICATI AL 2° e 3° POSTO DELLA PROPRIA CATEGORIA IN UNO DEI CIRCUITI REGIONALI/INTERREGIONALI E FEDERAZIONE STABILITI AD INIZIO STAGIONE 2009, PAGERANNO LA QUOTA COME TESSERATI DAL 2006.

TUTTE LE RIDUZIONI SI APPLICANO ESCLUSIVAMENTE AL PERSONALE CHE NEL 2009 HA RISPETTATO IL VINCOLO DELLE 4 GARE SVOLTE IN UNO DEI CIRCUITI PRESCELTI.

PER I VINCITORI, QUALI TESSERATI NEL 2009 CON IL GSE, DI TITOLI NAZIONALI DI CATEGORIA STRADA E MTB DI FEDERAZIONE/ESERCITO L'ISCRIZIONE È GRATUITA E DOVRANNO VERSARE LA SOLA QUOTA ASSOCIATIVA PARI AD €. 15,00.

Il versamento degli importi dovrà essere effettuato in unica soluzione a mezzo bonifico bancario intestato a:

**GRUPPO SPORTIVO ESERCITO CICLISMO
causale 0001/10 "Quota iscrizione anno 2010"
Banca PREALPI filiale di Vittorio Veneto (TV) Via G. Pastore, 2/4
coordinate IT58N0890462190007000044035
Iscrizione del Grado Cognome e Nome, oppure, segue elenco, in caso di più
nominativi.**

Copia dell'avvenuto versamento dovrà essere allegato alla domanda di iscrizione corredato, (in caso di versamento cumulativo) di un elenco nominativo in cui devono essere chiaramente specificati Grado Cognome Nome importo versato per ogni singolo atleta.

SI RICHAMA L'ATTENZIONE DI TUTTI SULLA NECESSITA' CHE NELLA CAUSALE DEL VERSAMENTO SIA INSERITO CHIARAMENTE IL GRADO COGNOME E NOME DEL TESSERANDO. CIO' POICHE' SPESSO I GLI INTESTATARI DEI CONTI CORRENTI NON CORRISPONDONO CON IL NOMINATIVO DELL'ATLETA E SORGONO OGGETTIVE DIFFICOLTA' A RISALIRE ALL'ATLETA INTESTATARIO DEL BONIFICO.

NOTA

VISTI GLI IMPEGNI DI LAVORO DEL VICE PRESIDENTE E DEL COORDINATORE STRADA E DELLE DIMISSIONI DEL GESTORE TESSERAMENTI, TENUTO CONTO CHE NON CI SONO STATE "FORMALI CANDIDATURE", SU SPECIFICA RICHIESTA DEL GSE, LA SIGNORA MONZONE SI E' RESA DISPONIBILE A GESTIRE LE ATTIVITA' CHE FACEVANO CAPO AL SUDETTO PERSONALE PER LA STAGIONE 2010.

CIO' COMPORTERA' INEVITABILMENTE UN SEPPUR MINIMO ONERE FINANZIARIO CHE GRAVERA' SUL GSE.

IL VICE PRESIDENTE ED IL COORDINATORE STRADA SI IMPEGNANO A FORNIRE, NEI LIMITI DEL POSSIBILE, IL LORO SUPPORTO AL FINE DI EVITARE PROBLEMATICHE.

SI RENDE NOTO FIN DA ORA CHE IL TERMINE DELLA STAGIONE 2010 COINCIDERA' CON LA INDEROGABILE USCITA DAL DIRETTIVO DI TUTTO IL PERSONALE CHE NE FA ATTUALMENTE PARTE.

SI FA RISERVA DI INVIARE LE DISPOSIZIONI PERMANENTI PER L'ANNO 2010 IN FASE DI ELABORAZIONE.

GRUPPO SPORTIVO ESERCITO

Società Ciclistica

Associazione Sportiva Dilettantistica

OGGETTO: domanda di iscrizione all'Associazione Sportiva Dilettantistica GRUPPO SPORTIVO ESERCITO - Società Ciclistica.

**Alla Segreteria dell'Associazione Sportiva Dilettantistica
GRUPPO SPORTIVO ESERCITO - CICLISMO
Via Giorgio Pelosi, 41
00143 ROMA**

Il sottoscritto (grado, cognome e nome): _____
data e località di nascita: _____ residente in: _____
via/piazza: _____ C.A.P. _____ Prov. (**RM**) effettivo
al: _____

PRESO ATTO

della documentazione di seguito riportata:

- Statuto dell'Associazione Sportiva Dilettantistica GRUPPO SPORTIVO ESERCITO - Società Ciclistica;
 - Regolamento Funzionale dell'Associazione Sportiva Dilettantistica GRUPPO SPORTIVO ESERCITO - Società Ciclistica;
 - Disposizioni Permanenti anno 2010,
- che accetta senza alcuna riserva.

CHIEDE

di essere iscritto all'Associazione Sportiva Dilettantistica Società Ciclistica ESERCITO - per svolgere attività agonistica nella disciplina: **CICLISMO SU STRADA** **MTB**
(barrare una sola casella)

DICHIARA

Di assumere l'impegno a partecipare alle gare "obbligatorie" stabilite dal direttivo G.S.E non più di quattro più la maratona delle dolomiti.

Alla presente allego:

- la dichiarazione liberatoria da responsabilità civili e amministrative e di non avere nulla a che pretendere circa la corresponsione della indennità di straordinario facoltativo e circa il recupero compensativo per le attività sportive svolte fuori sede ancorché autorizzate con documenti amministrativi;
- scheda dati personali necessari alla compilazione di tutta la documentazione prevista dagli statuti/regolamenti;
- certificato medico valido per l'attività sportiva agonistica rilasciato dalle competenti autorità in corso di validità (da consegnare al ritiro della tessera FCI);
- ricevuta di accredito della quota associativa, versata sul c/c bancario del GSE, relativa alla somma prevista;
- numero 1 foto formato digitale jpg (inviata a mezzo e-mail a tesseramento@gseciclismo.it).

(località e data)

IL RICHIEDENTE

Preso atto del tipo di disciplina sportiva e delle disposizioni in atto per la partecipazione e lo svolgimento dell'attività svolta dall'Associazione Sportiva Dilettantistica Gruppo Sportivo Esercito - Società Ciclistica si autorizza il tesseramento al GSE - Società Ciclistica.

VISTO C.TE DI CORPO/CAPO UFFICIO

(solo per il personale militare in servizio)

GRUPPO SPORTIVO ESERCITO

Società Ciclistica Associazione Sportiva Dilettantistica SCHEMA DATI PERSONALI

(TUTTI I DATI DEL PRESENTE RIQUADRO SONO OBBLIGATORI)

Cognome				Nome			
Luogo di nascita				Prov.		Data	
Residenza				C.A.P.		Prov.	
Via/Piazza						Num.	
Codice Fiscale							
Tel. Off. (sotrin)		Cell.		E-mail			

(TUTTI I DATI DEL PRESENTE RIQUADRO SONO OBBLIGATORI)

Grado			Documento Mil.				
Ente							
Sede							
Via/Piazza							

(da compilare solo se già tesserati a società F.C.I.)

Società					
Numero Tessera		Codice Società		Disciplina	Strada/mtb

(solo se in possesso di Chip convalidati)

Cod. Chip Winning Time		Cod. Chip Champion Chip	
------------------------	--	-------------------------	--

(DATI OBBLIGATORI)

			2XS	XS	S	M	L	XL	2XL	3XL
man woman	Maglia manica corta long zip	88171017								
man	Pantaloncino estivo con bretelle back panel	88181001								
woman	Pantaloncino estivo con bretelle back panel	88181008								
man woman	Gilet estivo zip totale	88171019								
man woman	Manicotti Team Business	C88181003								
man woman	Guanti Team Business	C88181001								
man woman	Calzini Team Business	C88181002								
man woman	Cappellino Team Business	C88192001								

(riportare le competizioni più prestigiose. Solo nuovi iscritti)

ANNO	ATTIVITA' SVOLTA	RISULTATO

IL RICHIEDENTE

(località e data)

IN CASO DI MANCATA COMPILAZIONE DEI DATI OBBLIGATORI LA DOMANDA POTREBBE ESSERE ANNULLATA SENZA OBBLIGO DI COMUNICAZIONE ALL'INTERESSATO

GRUPPO SPORTIVO ESERCITO

Società Ciclistica

Associazione Sportiva Dilettantistica

DICHIARAZIONE LIBERATORIA

(allegare alla domanda d'iscrizione all'Associazione Sportiva Dilettantistica Gruppo Sportivo Esercito)

Il sottoscritto (grado, cognome e nome): _____

data e località di nascita: _____ residente in: _____

via/piazza: _____ C.A.P. _____ Prov. (____)

effettivo al: _____

ad integrità della domanda d'iscrizione all'Associazione Sportiva Dilettantistica Società Ciclistica ESERCITO presentata in data _____

D I C H I A R A

Di esonerare gli Organi statuari e l'Amministrazione della Difesa da qualsiasi responsabilità civile e amministrativa relativa ad eventuali danni subiti dal dichiarante a causa di:

- eventi verificatisi nel corso delle attività svolte dall'Associazione Sportiva Dilettantistica GRUPPO SPORTIVO ESERCITO - Società Ciclistica - NON dipendenti dalle decisioni dei predetti Organi né dal funzionamento della stessa e dall'Amministrazione, quando attuato sulla base delle norme vigenti;
- utilizzo, da parte del/della sottoscritto/a degli impianti e delle attrezzature sportive, effettuato in modo difforme da quanto disciplinato dal GRUPPO SPORTIVO ESERCITO - Società Ciclistica.

Di accettare e partecipare a tutte e le manifestazioni, strada o mtb, programmate per l'anno 2009 e rese obbligatorie per tutti i tesserati.

Di esprimere, ai sensi dell'art 10 della legge n. 675/1996, parere favorevole al trattamento dei dati personali, improntato ai principi di correttezza, liceità e trasparenza, utilizzati, anche con strumenti informatici, per le finalità inerenti alla compilazione degli atti previsti dai regolamenti sociali e della F.C.I..

Di essere consapevole e di accettare che l'attività sportiva sviluppata dall'Associazione Sportiva Dilettantistica GRUPPO SPORTIVO ESERCITO - Società Ciclistica - sia attività federale e che questa, per se svolta in orari e in giorni non di servizio, non sia da considerare "lavoro straordinario comandato". Conseguentemente, di accettare che la stessa non dia luogo né alla corresponsione dell'indennità di straordinario facoltativo né al recupero compensativo, dal momento che si configura come libero esercizio di attività volontaria da parte del/della sottoscritto/a, anche se autorizzata con documenti amministrativi previsti.

(località e data)

IL RICHIEDENTE

VISTO C.TE DI CORPO/CAPO UFFICIO

(solo per il personale militare in servizio)